

# うえだ広域

上田市 東御市 青木村 長和町 坂城町

2017年7月  
Vol. 63



上田地域広域連合  
シンボルマーク

## うえだ地域<sup>ろまん</sup>浪漫紀行～「169系電車静態保存」

写真の『湘南色』が印象的な169系電車は、昭和43年に旧国鉄「信越本線」の難所「横川～軽井沢間」を走る車両として誕生し、急行「信州」「志賀」として運行されました。その後、JR東日本、しなの鉄道(株)で運行されてきましたが、老朽化により平成25年4月29日のラストランをもって引退となりました。引退後の車両は坂城駅そばに静態保存されており、県内外から多くのファンが訪れています。また、年に数回開催されるイベントの際には、車内も開放されますので自由にご覧いただけます。



問い合わせ先:

坂城町企画政策課 まち創生推進室  
☎82-3111(代表)

夏には、町全体で節電・省エネを推進するため、169系電車内において涼しさを皆で分けあう「夏休み169クールシェア」が開催されます。※詳しくは坂城町ホームページをご覧ください。



- |   |                     |
|---|---------------------|
| 2 広域連合議会5月臨時会                                     | 5 真田歴史めぐりスタンプラリー／   |
| 3 夏の火災予防／消防職員募集                                   | 第5次広域計画(素案)に関する意見募集 |
| 4 上田地域のごみ問題を考える／「サラ・さらさ」の配布／<br>審査会委員の改選・介護相談員の交代 | 6 上田創造館だより          |
|   | 8 イベント歳時記／ふるさとプレゼント |

## 広域連合議会5月臨時会が開催されました

平成29年5月上田地域広域連合議会臨時会が、上田市丸子地域自治センター4階議場において5月26日に開催され、上田地域広域連合副広域連合長の選任に関する議案等5件が同意・可決されました。詳細は次のとおりです。



北村政夫 副広域連合長

### 上田地域広域連合副広域連合長の選任について

青木村長選挙において当選された北村政夫氏が、上田地域広域連合副広域連合長に選任されました。

### 上田地域広域連合公平委員の選任について

公平委員会委員3人のうち1人の任期満了に伴い、次の委員が選任されました。(敬称略)

公平委員会委員

山邊 吉憲 (東御市) 任期:平成29年5月26日から平成33年5月25日までの4年間

### 真田消防署災害対応特殊水槽付消防ポンプ自動車の購入について

契約金額 7,128万円

契約の相手方 長野消防設備株式会社 上田支店長 星沢 忠夫

### 上田中央消防署高規格救急自動車の購入について

契約金額 3,024万円

契約の相手方 長野トヨタ自動車株式会社 上田店店長 山崎 博則

### 補正予算の専決処分について

専決処分した平成28年度上田地域広域連合消防特別会計補正予算(第2号)の承認について

消防職員の退職に伴い、平成29年3月28日付で関係予算の補正を専決処分により行ったことについて承認されました。補正の内容は、退職手当負担金及び報償費の確定に合わせ、支出額を増額したものです。

	補正前予算額	補正額	補正後予算額	前年度同期予算額	対前年増減率(%)
消防特別会計	21億9,353万3千円	3,213万6千円	22億2,566万9千円	22億7,995万8千円	△ 2.38

### 青木村及び坂城町議会選出議員の改選がありました

上田地域広域連合議会議員のうち青木村及び坂城町議会選出議員4名の改選がありました。新たに選出された議員及び所属委員会は次のとおりです。(敬称略)

#### 青木村

沓掛 計三 総務委員会副委員長(議会代表者会議員)  
宮下 壽章 保健福祉委員会

#### 坂城町

西沢 悦子 総務委員会(議会代表者会議員)  
入日 時子 保健福祉委員会

### 情報公開・個人情報保護制度の開示結果について(平成29年3月末現在)

平成28年度中に開示請求をいただいた結果についてお知らせします。

- 情報公開制度 開示請求件数 0件
- 個人情報保護制度 開示請求件数 0件

問い合わせ先：総務課 ☎43-8811



## 夏の火災予防



夏は花火やバーベキュー、お墓参りなど屋外で火を使う機会が多くなります。

火の取扱いには十分注意して、楽しい夏の思い出を残しましょう!

### 花火を楽しむときは

- 周囲に燃えやすいものがなく、広くて安全な場所で遊びましょう
- 大人と一緒に遊びましょう
- 風の強い日は、花火遊びはやめましょう
- 水が入ったバケツなどを用意し、花火が終わったら水につけて消火しましょう
- 人には絶対に向けないようにしましょう
- 遊び方をよく読んで、注意事項を必ず守りましょう

### バーベキューを楽しむときは

- コンロや炭の周りには、燃えやすいものを置かないようにしましょう
- その場を離れるときは、完全に消火しましょう
- カセットコンロやバーベキューコンロは正しく使しましょう
- 火おこしの際は、火の粉の飛散に注意しましょう
- 燃え残った炭は水でしっかり消してから処理しましょう



### お墓参りをするときは

- ろうそくや線香の周りに燃えやすいものを置かないようにしましょう
- 火を使うときは、消火できる水などを用意しましょう
- ろうそくや線香が消えたことを確認してから帰りましょう



## 消防職員を募集します



採用予定日 平成30年4月1日

試験の区分・種類・受験資格等

採用予定人員：5名程度

区分	種類	受験資格
消防職	高等学校卒業程度	平成4年4月2日以降に生まれた者で、広域連合就職後は広域連合管内(坂城町を除く)に居住が可能な者

※日本国籍を有しない方、地方公務員法第16条各号のいずれかに該当する方は受験できません。

受験申込

日時 平成29年7月30日(日)～8月4日(金)(日曜日でも受け付けます) 午前9時～午後5時(正午から午後1時までを除きます)

場所 上田地域広域連合消防本部総務課 (上田市大手2-7-16 本部庁舎2階)

方法 受験者本人が必要書類を持参してください。(受付時に第一次面接を行います)

※詳細は、上田地域広域連合ホームページ掲載の募集要項をご覧ください。

必要書類

- ① 受験申込書
  - ② 履歴書(高等学校在学中の方は全国高等学校統一用紙を使用すること)
  - ③ 履歴書別紙
  - ④ 392円切手貼付の定形封筒(規格/長形3号、受験者の郵便番号、住所、氏名を記入)
- ※受験申込書・履歴書(全国高等学校統一用紙を除く)・履歴書別紙は、上田地域広域連合ホームページからダウンロードできます。また、消防本部総務課、管内各消防署、上田地域広域連合事務局総務課(丸子地域自治センター4階)でも交付しています。

第一次試験

日時 平成29年9月17日(日) 午前8時受付開始、午前8時30分試験開始

場所 上田地域広域連合消防本部大会議室 (上田市大手2-7-16 本部庁舎3階)

問い合わせ先：消防本部 総務課・警防課 ☎26-0119 予防課 ☎26-0029

燃やせるごみの量は、着実に減っています。～ごみの減量化、再資源化に引き続きご協力を～

上田地域の「燃やせるごみの排出量」、「1人1日当たりごみの排出量」は、微量ながら着実に減っています。

平成32年度減量化目標値36,933トン達成まで3,639トン/年、1人1日当たりの排出量は23グラム(新聞紙1枚)の減量が必要です。

引き続き住民及び事業所の皆様のご理解とご協力をお願いいたします。

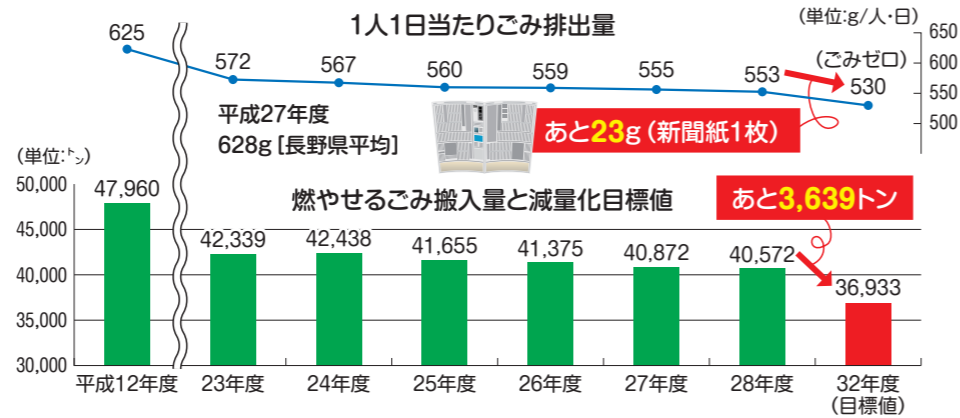

**マイボトルを使いましょう。～環境にやさしいライフスタイルを始めましょう～**

暑い夏を過ごすうえで、水分補給は欠かせません。その際、マイボトルを使いましょう。マイボトルは、繰り返し使えるため、ごみとなる飲料容器の排出抑制(リデュース)につながります。保冷性の優れた、お気に入りのマイボトルで暑い夏をのりきりしましょう。



問い合わせ先：ごみ処理広域化推進室(上田市常磐城 2320) ☎71-7705

**お待たせしました! 「サラ・さらさ」(肥料)の配布を9月から再開します。～配布日は、第1、第3火曜日です。～**



- ①再開時期：平成29年9月5日(火)から
- ②配布日：毎月第1、第3火曜日です
- ③配布方法：配布方法は昨年と同様ですが、以前に比べ汚泥量が減少しているため、より多くの皆さんに求めていただけるよう、配布方法を以下のとおりとします。
  - ①受付時間：午前9時30分から午前10時まで
  - ②受付場所：清浄園事務所
  - ③配布数：原則1人5袋まで(生産量等により上限が変わることがあります。)
  - ④配布額：1袋当たり50円 ※1日の予定数に達し次第、配布を終了します。

問い合わせ先：清浄園(上田市常磐城 2320) ☎22-2339

**～安心して介護サービスをご利用いただくために～**

**介護認定審査会と障害者介護給付費等審査会の委員改選がありました**

審査会委員の任期満了に伴う委員改選がありました。※いずれも委員の任期は2年間で、平成31年3月31日までです。

**\*介護認定審査会 委員60人(再任47人、新任13人)**

- ・介護認定審査会会長 星山 直基さん(小県医師会)
- ・同 職務代理 葦沢 博さん(上田市医師会)

**\*障害者介護給付費等審査会 委員10人(再任10人)**

- ・障害者介護給付費等審査会会長 甲田 勝昭さん(上田市医師会)
- ・同 職務代理 吉田 朋孝さん(小県医師会)

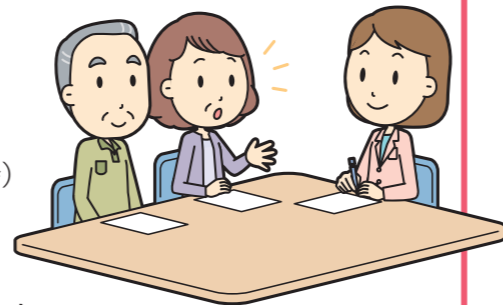

**介護相談員に交代がありました**

平成29年4月より、深井雪江さんから丸山優子さんへ交代になりました。

問い合わせ先：介護障がい審査課 ☎43-8813

**真田歴史めぐりスタンプラリー**

～上田地域内の真田氏ゆかりの地を結ぶ～

上田地域内における「真田氏の歴史」に、家族で触れていただくよう、真田氏関連の史跡や、地域内の観光施設を巡るスタンプラリーを開催します。真田一族が駆け巡った上田地域内をこの機会に、巡り歩いてみませんか。

**日程** 平成29年7月1日(土)から平成29年9月30日(土)まで

**賞品** 20名の方に 地域内のスイーツが抽選で当たる

参加した方全員に、オリジナル景品をプレゼント!

※2つのコースのうちどちらか4か所のチェックポイントをすべて回った方、さらに、すべてのチェックポイント(8か所)を回った方に、それぞれ先着300名様限定で、オリジナル缶バッジ又はシルルハガキをプレゼントします。(受け渡し場所：道の駅・物産コースのいずれかのチェックポイント)

**真田歴史めぐりスタンプラリー**  
チェックポイント

**道の駅・物産コース**

- ① 上田市観光会館2F(上田市)
- ② 道の駅 雷電くるみの里(東御市)
- ③ 道の駅 あおき農産物直売所(青木村)
- ④ 道の駅 マルメロの駅ながと(長和町)

**歴史・宿場コース**

- ① 上田市立博物館(上田市)
- ② 海野宿観光休憩・物産処せせらぎ(東御市)
- ③ 青木村郷土美術館(青木村)
- ④ 一福処濱屋(長久保宿)(長和町)

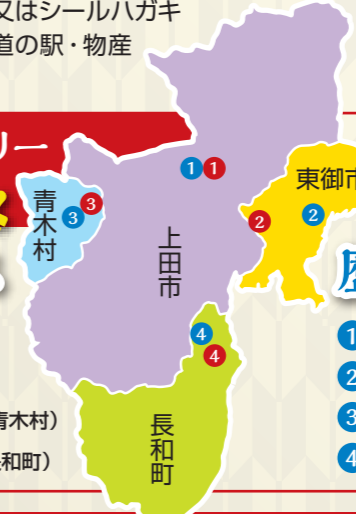

**参加方法**

- ①参加者は、いずれかのチェックポイントでスタンプ台帳を手に入れ、上田地域内に設けられた8カ所のチェックポイントに立ち寄り、台帳にスタンプを押してください。
- ②スタンプを6個押したら、台帳から応募用紙(はがき)を切り離し、事務局へ郵送してください。
- ③応募者の中から、抽選で、20名の方に地域内のスイーツをプレゼントします。



問い合わせ先：上田地域広域連合事務局企画課 ☎0268-43-8818・FAX0268-42-6740  
Eメール:kikaku@area.ueda.nagano.jp

**第5次広域計画(素案)に関する意見を募集します**

広域連合では、構成する5市町村において、広域にわたって処理することが効率的な事務を共同処理する指針となる「第5次広域計画(平成30年～34年度)」を策定します。策定にあたり、本計画の素案について住民の皆さんの御意見を募集します。

**1. 募集期間**

平成29年7月10日(月)～8月9日(火)

**2. 公表場所**

上田地域広域連合ホームページ、事務局企画課(上田市丸子地域自治センター4階)、上田市政策企画課(上田市役所南庁舎3階)、真田・武石地域自治センター地域振興課、東御市企画財政課、青木村総務企画課、長和町企画財政課、坂城町企画政策課

**3. 提出方法**

所定の様式に氏名・住所・御意見を御記入のうえ、次の

いずれかの方法で提出してください。

- 郵送 〒386-0404 上田市上丸子1612番地 上田地域広域連合事務局企画課宛
- FAX 0268-42-6740
- Eメール(kikaku@area.ueda.nagano.jp)
- 窓口(各市町村及び上田地域広域連合事務局企画課)

**4. 意見の公表**

提出いただいた意見を整理し、意見に対する考え方を含めホームページ等で公表します。(個別回答はしません)

問い合わせ先：上田地域広域連合事務局企画課 ☎0268-43-8818・FAX0268-42-6740  
Eメール:kikaku@area.ueda.nagano.jp

# 上田創造館だより 7月~9月

上田創造館 上田市上田原1640 開館時間/9:00~22:00

お問い合わせ・お申込先 ☎23-1111  
ホームページでもご覧いただけます。FAX.24-4100  
http://www.area.ueda.nagano.jp/sozokan/

上田図書館創造館分室

(直通) ☎27-1758  
開館時間/平日 9:00~18:00、土曜・日曜日 9:00~17:00  
休館日/毎週月曜日・祝日

## トピックス 『うえだ地域企業&キッズフェア2017』を開催しました ~遊びの中で“ものづくり”を体験~

6月9日から18日の期間、主に上田地域の企業16社にご協力をいただき、普段は触れることの少ない製品や技術を見て、遊んで、学べる、うえだ地域企業&キッズフェアを開催しました。

多い日には1日に600人以上の方に来館いただき、展示品やパネルで学んだほか、金属製のゴム銃の射的、LEDパネルや段ボールに“お絵かき”を親子、友達同士で楽しむ姿が会場中で見られました。

週末に開催した各社独自のワークショップには、社員の皆様のほか長野大学の学生にも協力をいただき、幅広い世代が交流できる場所となり、今後も継続して開催していきたいと感じました。



▲段ボール製遊具で楽しんだ

ハンカチやバッグにプリント体験▶

## イベント おもしろ・ふしぎ体験広場 **参加無料** ◆おもちゃ病院開院

手作りおもちゃ等で、いろいろな不思議を体験しよう!

7月8日(土)・8月12日(土)・9月9日(土) 13:30~15:30 **会場** 1F エントランスホール

## ★夏休みプラネタリウム無料投映 8月1日(火)~13日(日)

【投映時間】月~土曜日13:30~/15:00~  
日曜日・祝日11:00~/13:30~/15:00~

7月・8月 ★ **新番組** 名探偵コナン ★夏の星座解説  
9月 ★ **新番組** 名探偵コナン ★秋の星座解説

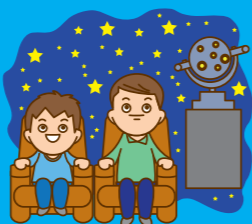

©青山剛昌/小学館・読売テレビ・TMS 1996

## 子ども科学館まつり

8月1日(火)~31日(木) 夏休みにあわせて、いろいろな科学のイベントを開催します。

### 子ども地質講座 **参加無料**

地質学研究者・山辺邦彦氏による展示物の紹介、地質の説明、顕微鏡を使用したの鉱物観察。

8月11日(金) 10:00~11:30

**会場** 1F 「鉱物・岩石・化石」展示室  
定員:15名 対象:上田地域の小学校3年生から中学生(小学校5年生以上なら子どもだけでも可)

◆8月8日(火)までに電話で申込み。

### 蚕の飼育 **入場無料**

蚕が幼虫から繭になるまでの様子が観察できます。

8月1日(火)~11日(金) 9:00~17:00

**会場** 1F 民俗資料館



### ふしぎ・なるほど・おもしろ **入場無料** サイエンス2017 科学っておもしろい!

地元の高校・大学生、地域の皆さんと一緒に実験を通して科学のふしぎを体験しよう!

8月7日(月)・8日(火) 10:00~15:30

**会場** 1F 文化ホール

対象:自由参加

◆混雑が予想されます。お車の乗り合わせにご協力ください。



昨年の様子

### 昔ばなし語りの会 **入場無料**

こわ~い話を聞いて涼みましょう。

8月20日(日) 13:30~

**会場** 1F 民俗資料館 語り部:塩田平民話研究所



## 星空解説

**生解説**  
**参加無料**

**会場** 4F プラネタリウム室

◆直接会場へお越しください。

- ★夏の星座と神話 7月1日(土) 10:00~11:00
- ★夏の星座と星空の動き 8月5日(土) 10:00~11:00
- ★秋の星座と神話 9月2日(土) 10:00~11:00

“音楽と星空のコラボレーション企画”星座のお話とオリジナル音楽をお楽しみください。(映像の上映はございません。星空の解説のみです。)

プラネタリウム

【放映時間】土曜日13:30~/15:00~ 日曜日・祝日11:00~/13:30~/15:00~

【料 金】一般260円/高校・大学生210円/小・中学生110円

※20名以上団体割引あり

◆土曜日は上田市・東御市・青木村・長和町の小中学生と保護者は無料です。(小中学生1人につき保護者1人)

## 企画展 夏の企画展 **入場無料**

### 「星空ウォーク」

—遠くをのぞくと昔がわかる!?

7月29日(土)~8月27日(日) 9:30~16:30

**会場** 2F 美術館

星座のなかを歩きながら、宇宙の広さを感じてください。そして、長い宇宙の歴史に想いをはせてみてください。

最新の宇宙観測を紹介するパネル展示やワークシートで3次元に配置したカシオペア座のなかを散策しながら、星座の奥行きや宇宙空間の広がりを感じることができます。

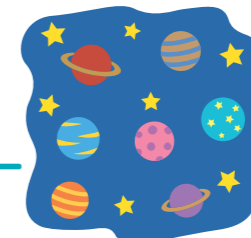

## 星空観望会 **参加無料**

どなたでも参加できます。夏の星座や土星などを観望してみましょう!

7月22日(土) 19:30~21:30

8月26日(土) 19:30~21:30

**会場** 屋上 天体観測室

◆当日4Fにて受付しますので直接会場へお越しください。◆雨天・曇天の場合、プラネタリウムを投映します。



## 週末の理科室

### 蝶の観察

**参加無料**

アゲハチョウの卵、幼虫、さなぎや羽化の瞬間を観察をします。

8月26日(土) 9:30~11:30

**会場** 4F 科学実験室

定員:20名 対象:上田地域の小中学生とその保護者(小学校5年生以上なら子どもだけでも可) ◆8月23日(水)までに電話またはFAXで申込み。



## お知らせ ようこそ信州の星空へ —今、信州の星空が面白い—

### サマースタンプラリー キックオフイベントの開催について

7月22日から8月31日まで、長野県内の公開天文台やプラネタリウムを巡る「ようこそ信州の星空へ—今、信州の星空が面白い—」サマースタンプラリーイベントが始まります。

イベント初日となる7月22日、上田創造館を会場にキックオフイベントとして次の事業を行います。今年の夏は、星空に注目しましょう!

■基調講演、トークショー **入場無料**

【時間】17:00~18:30 【場所】1階文化ホール

●出演者は、長野県は宇宙県連絡協議会や宙ツーリズム推進協議会、国立天文台 縣秀彦氏(国立天文台普及室長)ほか関係者を予定しています。

■今夜の星空案内&観望会 **参加無料**

【時間】19:00~21:30 【場所】4階プラネタリウム室及び天体観測室



## 教室 **参加無料**

### 第5回上田地域 こどもCGコンクール 作品づくり講習会

プロのイラストレーターにコンピュータグラフィックスの描き方を教わろう!

8月5日(土) 13:30~16:30

**会場** 4F パソコン室

対象:上田地域の小中学生  
定員:20名(先着順)

◆8月4日(金)までに電話で申込み。  
昨年の応募作品  
最優秀賞「夜の火花」



その他にも楽しい催し物を開催しています。詳しくはホームページまたは電話でお問い合わせください。

7月

- 5月27日(土)~ 第8回新作日本刀 研磨 外装 刀職技術展覧会  
8月27日(日) 坂城町:鉄の展示館
- 8日(土) 祢津祇園祭  
東御市:祢津
- 15日(土)・ 第19回あじさい祭り  
16日(日) 上田市:前山
- 15日(土) スポーツレクリエーション祭2017  
夏の部: 依田窪プールまつり  
上田市(長和町):依田窪プール  
長和町教育委員会 ☎68-2127
- 15日(土) 田中祇園祭  
東御市:田中商店街
- 16日(日) 第513回岳の織  
上田市:別所温泉
- 22日(土) 信州上田祇園祭  
上田市:中心市街地
- 29日(土) 第46回上田わっしょい  
上田市:中心市街地
- 29日(土) 夜間昆虫観察会  
青木村:信州昆虫資料館
- 29日(土) マルメロ夜市  
長和町:マルメロの駅ながと



8月

- 5日(土) 第30回信州上田大花火大会(少雨決行)  
上田市:千曲川河川敷
- 5日(土) 2017雷電まつり  
東御市:田中商店街一帯
- 5日(土) 青木村夏まつり  
青木村:青木村役場~村営グラウンド
- 5日(土) 町民まつり 坂城どんどん  
坂城町:坂城駅前 横町・立町通り
- 11日(金) 第33回真田まつり  
上田市:真田運動公園
- 12日(土)・ 第36回信州うえだ武石夏祭り  
14日(日)・15日(月) 上田市:武石地域自治センター周辺他
- 14日(月) みまきニードカンコ  
東御市:北御牧グラウンド
- 14日(月) ふる里和田宿 宿場まつり  
長和町:和田宿
- 19日(土) 美ヶ原高原 星空観望会「星空さんぽ」  
20日(日) 上田市:美ヶ原高原
- 26日(土) 第21回上田城新能  
上田市:サントミュージゼ 大ホール
- 27日(日) 第13回黒耀石のふるさと祭り  
長和町:鷹山



9月

- 3日(日) 松尾神社秋季例大祭 大山獅子  
長和町:松尾神社
- 7日(休)~ 大相撲と日本刀展  
11月5日(日) 坂城町:坂城町鉄の展示館
- 上旬 東御ワインフェスタ2017  
東御市:
- 9日(土)・ ウイスキー&ビアキャンプ長和町  
10日(日) 長和町:鷹山
- 10日(日) スポーツレクリエーション祭2017  
秋の部: あおきむらで遊ぼう  
青木村:青木村総合グラウンド  
青木村教育委員会 ☎49-2224
- 16日(土)・ 第25回巨峰の王国まつり  
17日(日) 東御市:東御中央公園
- 17日(日) 小川原先生のハチ講座とコンサート  
青木村:信州昆虫資料館
- 中旬 青木村特産そばタチアカネ花・実まつり  
青木村:ふるさと公園あおき
- 17日(日) 霧ヶ峰・美ヶ原中央分水嶺トレイル踏破ツアー  
長和町:和田峠
- 30日(土)~ 霧ヶ峰・美ヶ原中央分水嶺トレイル2泊3日完全踏破ツアー  
10月2日(月) 長和町:和田峠



イベントについての問い合わせ

- 上田市役所 ☎22-4100
- 上田市武石地域自治センター ☎85-2311
- 長和町役場 ☎68-3111
- 上田市丸子地域自治センター ☎42-3100
- 東御市役所 ☎62-1111
- 坂城町役場 ☎82-3111
- 上田市真田地域自治センター ☎72-2200
- 青木村役場 ☎49-0111

うえだ地域のイベント、観光情報は「観光NAVI」で検索! <http://www.ueda-trenavi.jp>



クイズに答えて上田地域の特産品を当てよう! 抽選で10人の方にプレゼント

問題 (広報紙をよく読んでね!○には1文字・数字が入ります)

- ①火を使うときは、消火できる○などを○○しましょう。
- ②○○○○○は、繰り返し使えるため、ごみとなる飲料容器の排出抑制(リデュース)につながります。
- ③上田地域内に設けられた○カ所のチェックポイントに立ち寄り、台帳にスタンプを押す。

【応募方法】はがき又はEメールに、①3つのクイズの答え、②郵便番号、③住所、④氏名、⑤年齢、⑥電話番号⑦広報紙の感想をご記入のうえ、7月28日(金)必着(Eメールの場合は当日24:00着まで有効)で応募してください。

【応募先】〒386-0404 上田市上丸子1612  
上田地域広域連合「広報紙ふるさとプレゼント」宛  
kikaku@area.ueda.nagano.jp 宛

当選者の発表は発送をもってかえさせていただきます。  
いただいた個人情報は商品の発送のみに使用します。

広報4月号の答えは、①47②5、10③定位置  
でした。応募総数295通の中から、10人の方に、  
上田市農産物直売所「あさつゆ」より「西洋梨ジャムセット」をお送りしました。たくさんのご応募ありがとうございました。



ジャムセット (ラフランス、シルバーベル、ルルクチェ)

提供: 上田地域観光協議会

<http://www.area.ueda.nagano.jp>

上田広域

検索

発行▶上田地域広域連合事務局 企画課 印刷▶株式会社アオヤギ印刷  
〒386-0404 長野県上田市上丸子1612  
TEL:0268-43-8818 FAX:0268-42-6740  
E-mail:webmaster@area.ueda.nagano.jp

