

第5回 資源循環型施設建設候補地選定委員会 次第

日 時：平成17年 8月31日(水)

午後1時30分から

場 所：清浄園 2階 会議室

1 開 会

2 委員長あいさつ

3 報告事項

第4回委員会の会議録について

4 議題

(1) 地理情報システムによる建設除外地域の検討・・・(資料1)(別図)

(2) 候補エリアの抽出・・・・・・・・・・・・(別図)

(3) 候補エリアの選定方針について・・・・・・・・(資料2)

(4) 第6回委員会検討事項について

5 その他

次回委員会 9月下旬

6 閉 会

上田地域広域連合 資源循環型施設建設候補地選定委員会 委員名簿

(敬称略)

平成17年 8月31日

選出	市町村	氏名	備考
住民代表者 (8人)	上田市	栗田 高子	住民代表
	東御市	宮原 則子	"
	丸子町	上沢 恵人	"
	長門町	高角 秀	"
	真田町	若林 政夫	"
	武石村	釜井 善男	"
	和田村	樋口 勲	"
	青木村	小山 敏子	"
学識経験者 (2人)	上田市	木口 憲爾	信州大学繊維学部教授 (応用生物科学科)
	上田市	表 秀孝	長野大学産業社会学部教授 (工業経営・環境経営学)
広域連合 議会代表者 (5人)	上田市	川上 清	広域連合議会 議会代表者会座長 (上田市議会副議長)
	上田市	外山 愷	広域連合議会 総務委員会委員長 (上田市議会議員)
	上田市	南波 清吾	広域連合議会 保健福祉委員会委員長 (上田市議会議員)
	東御市	柳澤 旨賢	広域連合議会 保健福祉委員会副委員長 (東御市議会副議長)
	丸子町	片桐 ひさ久	広域連合議会 総務委員会副委員長 (丸子町議会議長)

*委嘱期間：平成17年5月から平成18年3月まで

事務局

社団法人 全国都市清掃会議	技術部長	栗原 英 隆
上田市役所 廃棄物対策課	課 長	田 中 行 房
東御市役所 市民課	課 長	大 村 興 敬
丸子町役場 生活課	課 長	新 井 忠 雄
長門町役場 町民課	課 長	竹 内 邦 義
真田町役場 観光商工課	課 長	滝 沢 徹 雄
武石村役場 建設環境課	課 長	掛 川 兼 司
和田村役場 住民課	課 長	城 下 利 治
青木村役場 住民福祉課	課 長	中 澤 知 賀 雄
上田地域広域連合事務局	事務局長	市 村 良 夫
	ごみ処理広域化推進室 室長	宮 澤 俊 文
	ごみ処理広域化推進室 主任	塩 入 学

コンサルタント

国際航業株式会社 公共ビジネス事業本部 環境統括部	環境施設部 課長	尾葉石 優
	環境施設部 主任技師	井 土 將 博
	環境施設部 主任技師	荻 山 徹

地理情報新規調査項目及び建設除外項目決定事項

表 1 地理情報新規調査項目及び建設除外地域の抽出決定事項（第 4 回委員会まで）

主題図区分	調査・整理項目
地形	山地、丘陵地、台地・段丘、低地
標高	400m～600m、600m～800m、800m～1,000m、1,000m以上
地質	未固結堆積物、半固結堆積物、固結堆積物、火山性岩石、深成岩類、活断層位置
都市計画	都市計画区域、用途地域(工業系以外)、用途地域(工業系)、公園・緑地、その他都市施設、伝統的建造物群保存地区
農地	農業振興地域、農用地区域
自然環境保全	国立・国定自然公園区域、3 県自然環境保全地域、郷土環境保全地域、鳥獣保護区、特別保護地区
林地	国有林、民有林、保安林（土砂流出防備保安林、土砂崩壊防備保安林）
防災 1	河川、砂防指定地、地すべり防止区域、急傾斜地崩壊危険区域
防災 2	地すべり危険箇所、急傾斜地崩壊危険箇所、土石流危険区域
下水道	公共下水道計画区域、特定環境保全公共下水道区域、農業集落排水区域、コミュニティプラント事業区域、浄化槽設置整備事業区域
文化財	史跡・名勝・天然記念物、埋蔵文化財
上水	水源位置、水道水源保全地区
道路網	主要道路
鉄道網	圏域内鉄道路線
公共施設等の分布	学校、幼稚園、保育園、病院、老人保健福祉施設、レクリエーション施設、開発予定区域、その他
住宅地等	住宅地、4 主要道路・鉄道・河川に挟まれる狭小な区域

- 建設除外地域の抽出項目決定事項（第 4 回委員会まで）
- 新規調査項目
- 圏域内に「県自然環境保全地域」の指定はない。
- 主要道路、鉄道、河川に挟まれる区域で、区域の幅が 150m に満たない区域とした。

地理情報調査引用資料

主題図	調査項目 (図示する項目)	引用資料				
		資料名	縮尺	発行年月	発行機関	
地形	山地 丘陵地 台地・段丘 低地	土地分類図 地形分類図	上田 小諸 坂城 和田 諏訪 蓼科山	1/50,000	国土庁土地局	
標高	400m～600m、600m～800m、 800m～1,000m、1,000m以上	数値地図50mメッシュ(標高)	-	H13.5	国土地理院	
地質	未固結堆積物 半固結堆積物 固結堆積物 火山性岩石 深成岩類 断層位置	土地分類図 表層地質図	上田 小諸 坂城 和田 諏訪 蓼科山	1/50,000	国土庁土地局	
	活断層	新編日本の活断層	-	H3	活断層研究会	
都市計画	都市計画区域、 用途地域(工業系以外)、 用途地域(工業系)、 公園・緑地、 その他都市施設、 伝統的建造物群保存地区	各市町村の都市計画図 (全て未線引き)	1/20,000 1/10,000 1/20,000 1/10,000	H16.4 H16.12 H15.11	上田市 東御市 丸子町	
農地	農業振興地域、 農用地区域	各市町村の土地利用計画図	1/20,000 - 1/25,000 1/25,000 - 1/25,000 1/50,000 1/25,000	- H14.12 - H16.3 - H12.9 H7.7 -	上田市 東御市 (北-) 丸子町 長門町 真田町 (北-) 武石村 和田村 青木村	
自然公園	国立・国定自然公園区域	上小地方事務所管内図 上田建設事務所管内図 八ヶ岳中信高原国定公園区域及び公園計画図	1/50,000 1/50,000 1/50,000	H13.3 H16.4 H10.6	長野県上小地方事務所 長野県上田建設事務所 長野県自然公園協会	
	自然環境保全地域 郷土環境保全地域	自然環境保全地域分布図	1/20,000			
	鳥獣保護区 特別保護地区	平成16年度版長野県鳥獣保護区等位置図	1/200,000		長野県	
林地	国有林 民有林 保安林	上小地方事務所管内図(旧北御牧含む) 上小管内保安林位置図 国有林野施業実施計画図 各市町村の資料	1/50,000 1/50,000 1/20,000 東御市全域の森林基本図 武石村全図(林地分着色) 青木村森林整備計画	H13.3 H10.11 H16.3 - - -	長野県上小地方事務所 東信森林管理署 旧東部町、旧北御牧村 武石村 青木村	
防災1	砂防指定地、地すべり防止区域、 急傾斜地崩壊危険区域、 河川	上田建設事務所管内図 上田建設事務所管内図 上田市河川図・農業用水路図	1/50,000 1/50,000 1/20,000	H16.4 H16.4 H6.4	長野県上田建設事務所 長野県上田建設事務所 上田市	
防災2	地すべり危険箇所 急傾斜地崩壊危険箇所 土石流危険区域	上田建設事務所管内土砂災害危険箇所・危険区域の 分布状況図 各市町村の資料	1/25,000 上田市防災マップ 地すべり危険箇所及び水防庫位 置図、土石流危険溪流箇所表、急 傾斜地崩壊危険箇所及び山腹崩 壊危険地区、土砂崩壊危険箇所 地すべり危険箇所及び区域、土石 流危険・急傾斜危険箇所、山腹崩 壊危険箇所・崩壊土砂流出地区 真田町地域防災計画 和田村地域防災計画 青木村地域防災計画	H14.7 - - - - - H12	長野県上田建設事務所 上田市 丸子町 長門町 真田町 和田村 青木村	
下水道	公共下水道計画区域 特定環境保全公共下水道 農業集落排水区域 コミュニティプラント事業 浄化槽設置整備事業	各市町村の下水道計画図	- 1/25,000 1/25,000 1/25,000 1/50,000 - 1/50,000 1/10,000	H15.1 H16 H16 H16 - - H10.1	上田市 (パンフ) 東御市 丸子町 長門町 真田町 武石村 (パンフ) 和田村 青木村	
文化財	史跡・名勝・天然記念物	各市町の指 定・登録文化 財目録	市ホームページ 東部町の文化財 歩いてみよう丸子町の文化財 県ホームページ(長野県の文化財) 真田町文化財マップ 武石村指定文化財位置図 和田村全図(文化財位置図) 青木村指定文化財台帳	H10.12 1/25,000 - - - H16.4	上田市 旧東部市 丸子町 (パンフ) 長門町 真田町 武石村 和田村 青木村 (分布図なし)	
	埋蔵文化財	各市町の埋 蔵文化財包 蔵地分布図	上田市文化財分布図 東部町遺跡地図 北御牧村遺跡詳細分布調査報告書 丸子町遺跡分布図と調査書 長門町埋蔵文化財包蔵地分布図 真田町の遺跡 武石村遺跡分布位置図(2-1,2) 和田村遺跡分布地図 埋蔵文化財分布図及び遺跡一覧表	1/20000 1/25000 - - 1/25000 - 1/10000 1/25000 -	H8.9 H11.5 H14.3 - H6.3 H12.3 - S52.3 -	上田市 旧東部市 旧北御牧村 丸子町 長門町 真田町 武石村 和田村 青木村

地理情報調査引用資料

主題図	調査項目 (図示する項目)	引用資料				
		資料名	縮尺	発行年月	発行機関	
上水	水源位置	上小長野圏域水道現況図(旧北御牧含む)	1/50,000	H13.9	長野県衛生部	
	水道水源保全地区	長門町、武石村、和田村、青木村				
道路網	主要道路	上田建設事務所管内図	1/50,000	H16.4	長野県上田建設事務所	
		スーパーマップル長野県道路地図	1/10,000他	H16.4	昭文社	
鉄道網	圏域内鉄道路線	上田建設事務所管内図	1/50,000	H16.4	長野県上田建設事務所	
公共施設等の分布	学校、幼稚園、保育園、病院	数値地図 250,000	1/25,000	H15	国土地理院	
	老人保健福祉施設	県ホームページリスト	-	-	-	
	レクリエーション施設	各市町村のパンフレット等	-	-	-	
	開発予定区域	スーパーマップル長野県道路地図	1/10,000他	H16.4	昭文社	
住宅地等	住宅地、主要道路・鉄道・河川に挟まれる狭小な区域	各市町村の地形図	1/10,000	H12.11	上田市	
			1/10,000	H16.12	東御市	
			1/10,000	H15.11	丸子町	
			1/25,000	H14	真田町	
			1/25,000	H14.9	武石村	
			1/10,000	H8.9	青木村	
		国土地理院 1/25,000 地形図 (長門町、和田村)	丸子	1/25,000	H9.10	国土地理院
			武石		H3.4	
			春日本郷		H12.5	
			和田		H3.4	
	蓼科山		H14.4			
	霧ヶ峰		H14.10			

1 については新規調査項目

建設除外地域の抽出（案）

表2 建設除外地域の抽出決定事項（第4回まで）及び建設除外地域の抽出（案）

主題図区分	調査・整理項目
地形	山地、丘陵地、台地・段丘、低地
標高	400m～600m、600m～800m、 800m～1,000m 、 1,000m以上
地質	未固結堆積物、半固結堆積物、固結堆積物、火山性岩石、深成岩類、 活断層位置
都市計画	都市計画区域、 用途地域(工業系以外) 、用途地域(工業系)、 公園・緑地 、その他 都市施設、 伝統的建造物群保存地区
農地	農業振興地域、 農用地区域
自然環境保全	国立・国定自然公園区域 、3県自然環境保全地域、 郷土環境保全地域 、 鳥獣保護区 、 特別保護地区
林地	国有林 、 民有林 、 保安林 （ 土砂流出防備保安林 、 土砂崩壊防備保安林 ）
防災1	河川 、 砂防指定地 、 地すべり防止区域 、 急傾斜地崩壊危険区域
防災2	地すべり危険箇所、急傾斜地崩壊危険箇所、土石流危険区域
下水道	公共下水道計画区域、特定環境保全公共下水道区域、農業集落排水区域、コミュニティプラント事業区域、浄化槽設置整備事業区域
文化財	史跡・名勝・天然記念物 、 埋蔵文化財
上水	水源位置 、 水道水源保全地区
道路網	主要道路
鉄道網	圏域内鉄道路線
公共施設等の分布	学校 、 幼稚園 、 保育園 、 病院 、老人保健福祉施設、レクリエーション施設、 開発予定区域 、その他
住宅地等	住宅地、4 主要道路・鉄道・河川に挟まれる狭小な区域

- 1 ■ 第4回まで 建設除外地域抽出決定事項
- 2 □ 第5回 建設除外地域（案）
- 3 圏域内に「県自然環境保全地域」の指定はない。
- 4 主要道路、鉄道、河川に挟まれる区域で、区域の幅が150mに満たない区域とした。

候補エリアの選定方針（案）

1．周辺環境の配慮

- ・施設の建設による周辺環境への影響が少ないエリアを選定する。

2．収集運搬効率

- ・主要道路（トンネルは除く）から一定距離以内のエリアを選定する。

3．地域特性（土地利用）

- ・地形が比較的平坦なエリアを選定する。
- ・周辺住民が集い易く、楽しめるエリアを選定する。
- ・地域住民の関心が持てるようなエリアを選定する。

建設除外地域図 第4回委員会決定事項

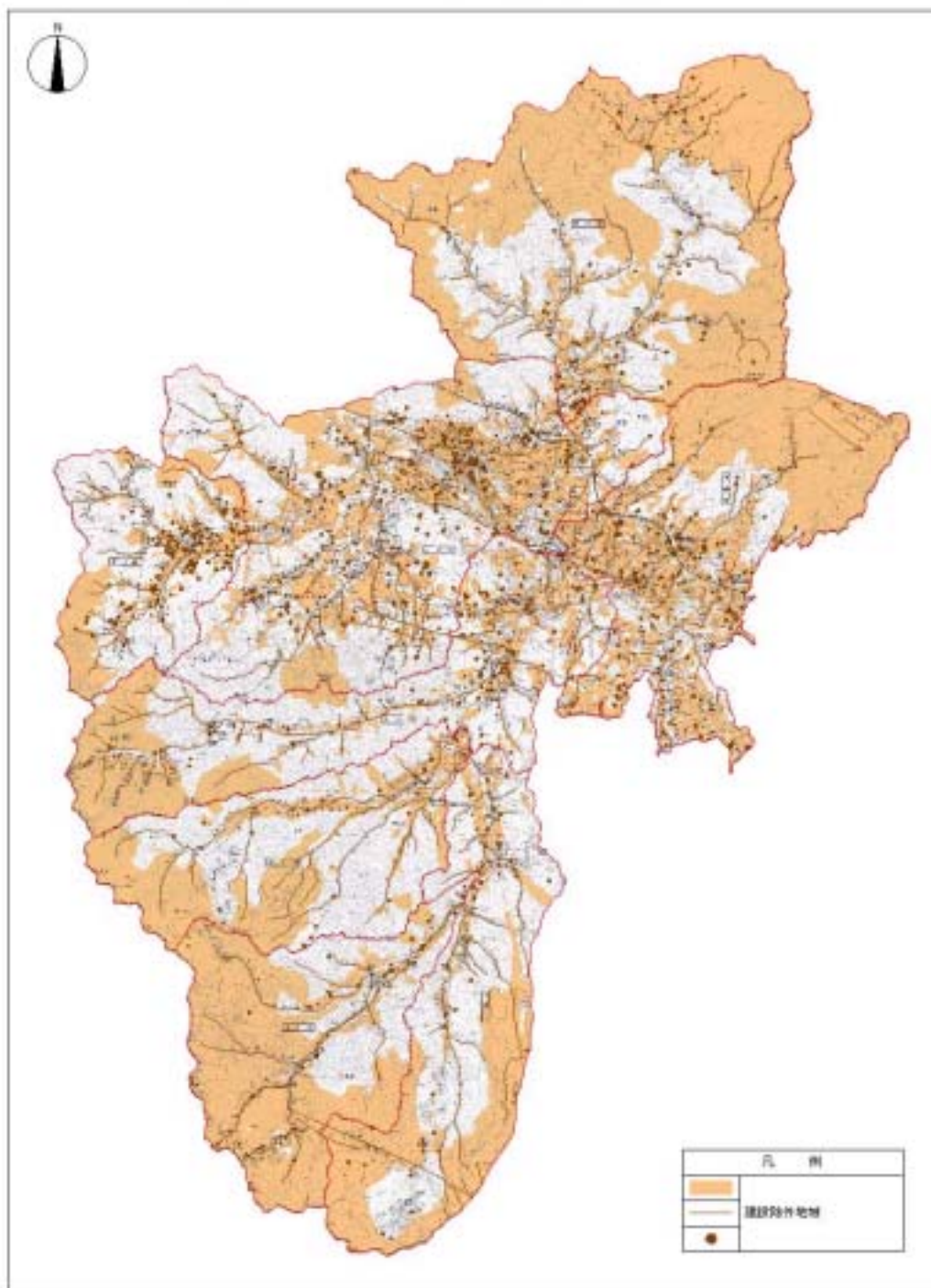

建設除外地域図(案)

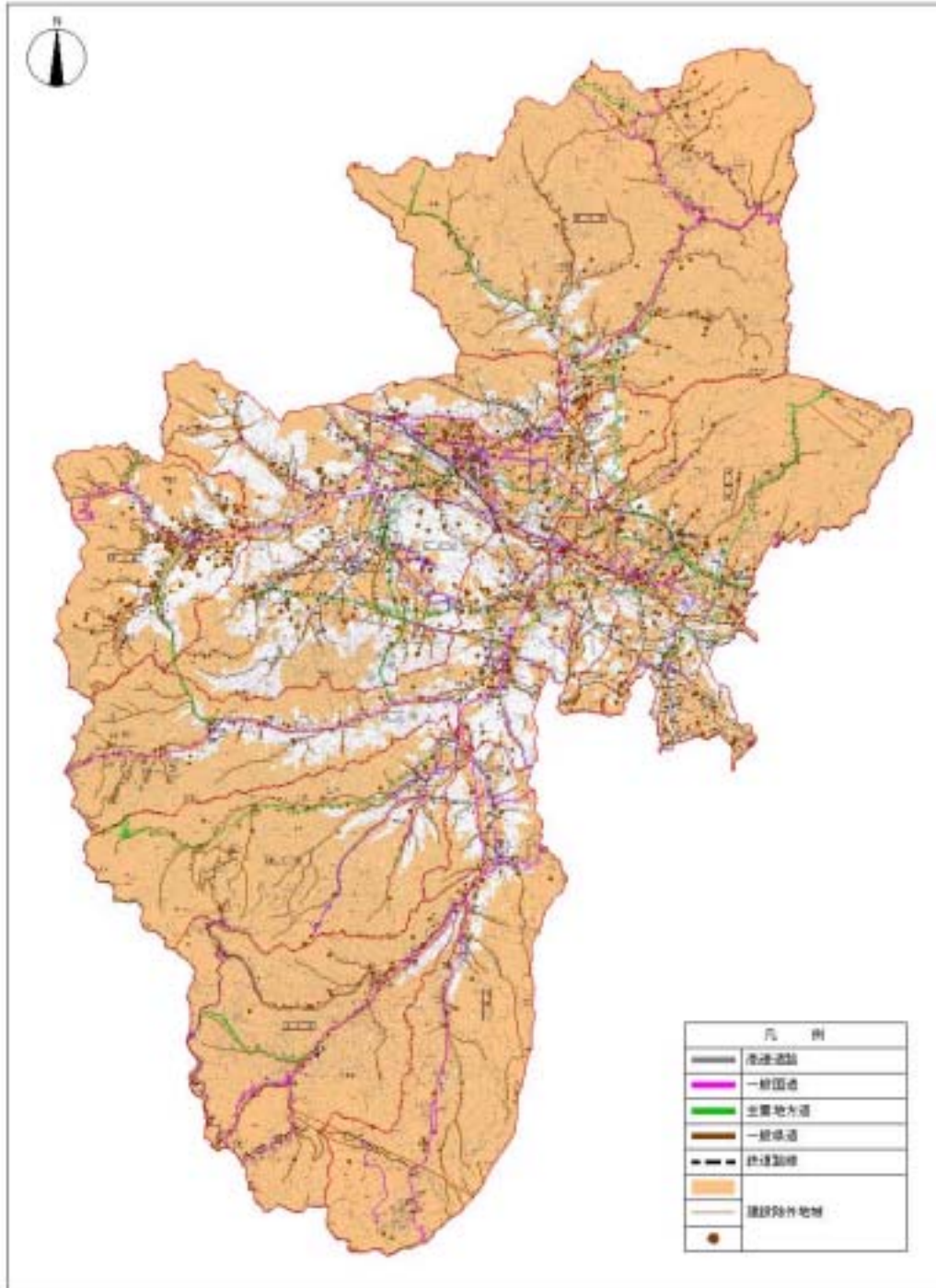

建設可能地域図(案)

